DYNAMIQUE D'ANIMATION ET COMMUNICATION AUTOUR DU PROJET D'ÉCONOMIES D'EAU EAU'PTIMISE DU SYNDICAT : GESTION ET MAÎTRISE DES CONSOMMATIONS EN EAU

# DEFI FAMILLES
# EAU'PTIMISE

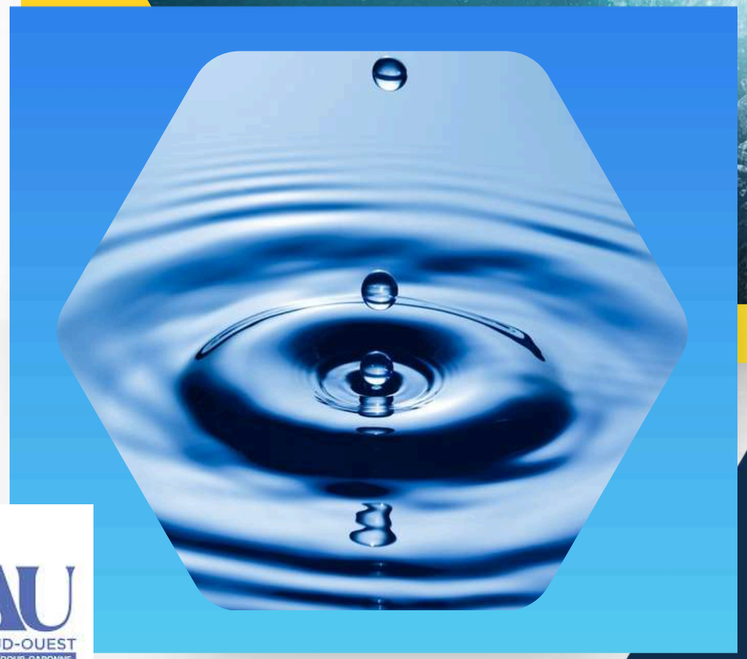

## 93 communes - 30 foyers accompagnés

## Mars-Juin 2025

Syndicat des Eaux LUY GABAS LÉES

ECOCENE

RÉPUBLIQUE FRANÇAISE
Liberté
Égalité
Fraternité

eau GRAND SUD-OUEST
AGENCE DE L'EAU ADOUR-GARONNE

# AU TOUR DE L'EAU !

**Un défi familles comme processus social innovant, immersif, mais avant tout ludique et coopératif pour donner envie d'agir en faveur de la préservation de la ressource en eau**

Une méthode éprouvée sur d'autres défis familles thématiques (énergie, déchets, mobilité, biodiversité)

# POURQUOI CE DEFI ?

Une réponse aux problématiques actuelles : raréfaction de la ressource, nécessaire protection en qualité, besoin d'accélération des changements, hausse du coût

# OBJECTIFS

- Faire prendre conscience du rôle que chacun peut jouer dans la réduction des consommations et la limitation des polluants dans l'eau domestique
- Passer à l'acte par la concrétisation d'actions locales favorables au maintien du bon état des milieux aquatiques
- S'approprier concrètement les enjeux de la ressource en eau à travers des changements de pratiques des citoyens
- Promouvoir et partager des gestes simples en faveur de la ressource en eau dans un contexte de changement climatique

# GRACE A CE DEFI

## ON ACQUIERT

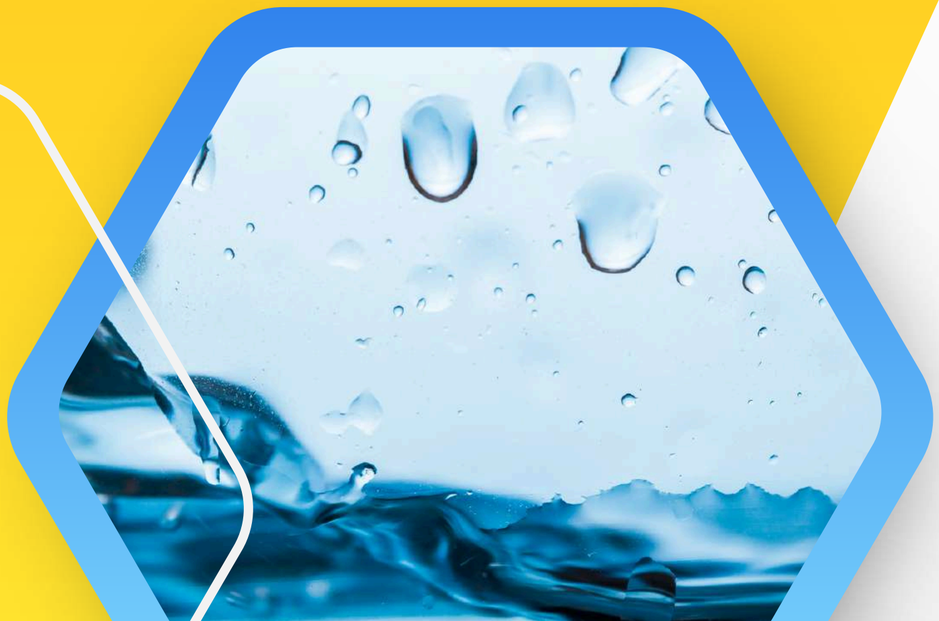

### Une meilleure connaissance

des défis environnementaux et de la durabilité des engagements de réduction des consommation d'eau

### Une dynamique

territoriale et sociale pour une meilleure prise en compte des enjeux locaux et globaux liés à l'eau

### Un engagement vers la sobriété

concret et individuel dans le changement de pratiques (eau potable, eau virtuelle, achats)

### Des résultats

précis et quantifiables dans la réduction des consommations et la protection de la qualité de l'eau

# ANCRAGE TERRITORIAL

## Visibilité

du projet à travers les actions du projet, les réseaux sociaux et les canaux médiatiques

## Ateliers

qui permettront de créer une intensité forte d'activités dans le cadre d'action du défi et autour vers les habitants

## Gouvernance

partagée avec le syndicat des eaux Luy Gabas Lées dans la co-construction et le suivi de la mobilisation citoyenne

# OUTILS ET DYNAMISATION

KIT ECONOMIE D'EAU

GUIDE RESSOURCE

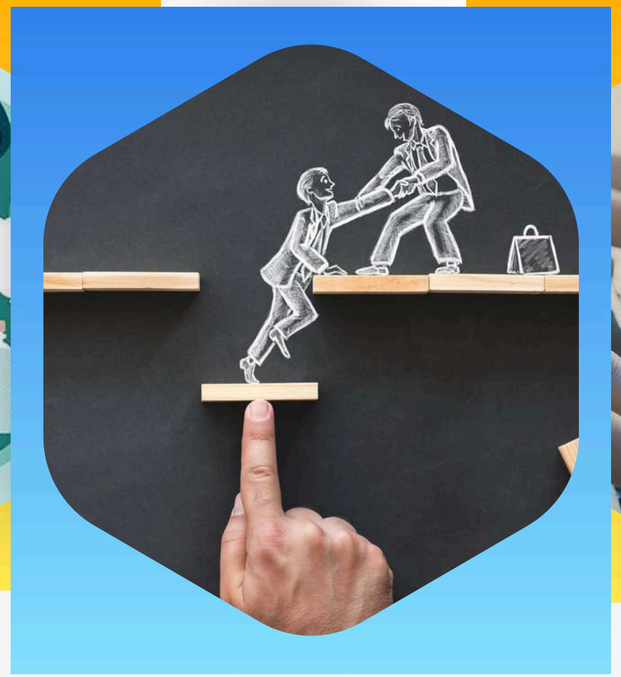

ATELIERS

DEFIS ET ACTUALITES

RECOMPENCE DE PARCOURS

# ORGANISATION

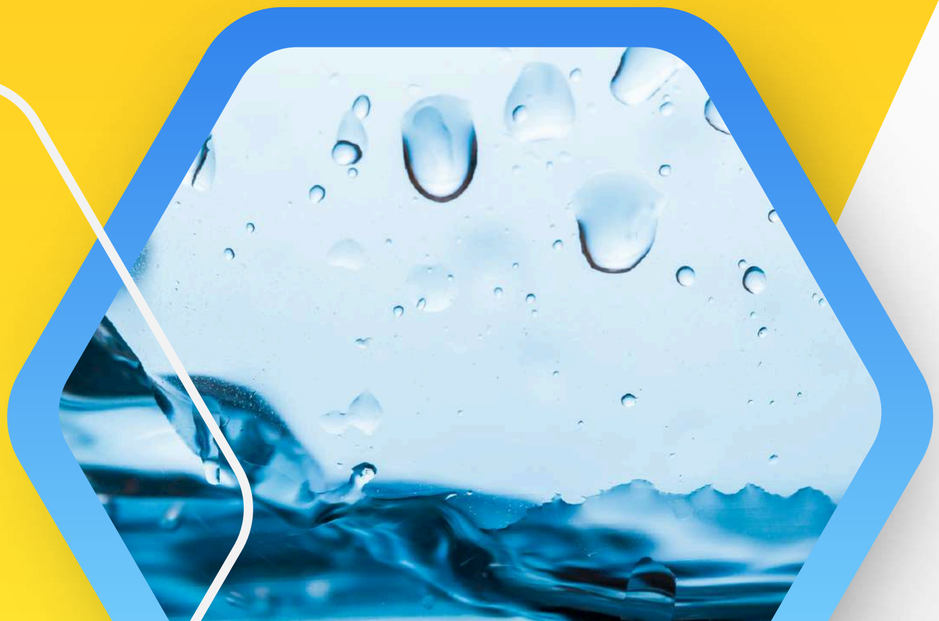

## DECEMBRE-FEVRIER 2025
## Recrutement des familles

- communication
- recrutement
- inscription

## MARS - JUIN 2025
## Sensibilisation et suivi des familles

- 1 soirée de lancement
- 4 ateliers et visites
- suivi des consommations
- dynamisation du défi
- 1 évènement de clôture

## JUIN 2025
## Evaluation

- club des familles
- bilan et évaluation
- valorisation

# Contact

Sophie Tschill
pour la coordination du Défi Eau’ptimise

**05 59 32 12 36**

**sophie.tschill@ecocene.fr**

**defieauptimise@ecocene.fr**